

LÄBERIT

PEOPLE + INNOVATION + TECHNOLOGY

MODELO DE AULA

¿Qué es nuestro modelo de aula / centro?

- Se basa en servicios que se dan dentro del aula.
- Estos servicios son ajenos a internet, no dependemos de la velocidad de conexión o servicios de terceros.
- Estos servicios se pueden compartir dentro de un centro.
- Los responsables TIC o el SAI configuran estos servicios.

¿Cuáles son estos servicios?

- Ldap.
- Samba.
- Cups.
- Dnsmasq.
- Ltsp.
- Apache.
- N4D.
- Mariadb.
- Etc....

¿Desde donde se gestionan?

- Hemos generado unas herramientas para facilitar su uso:

- Zero center.

- Epi.

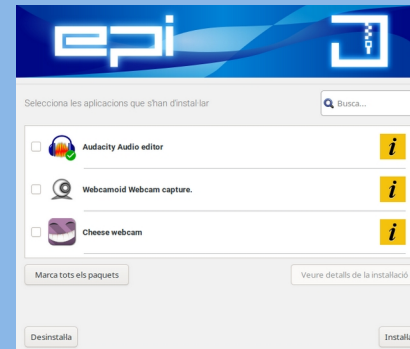

¿Qué herramientas ofrece? 1/11

- Server Wizard, ayuda en la inicialización del servidor.

- Llum, gestió de Ldap integrada con nuestro servicio de conselleria.

¿Qué herramientas ofrece? 2/11

- Mirror, para la tener mirrors locales.

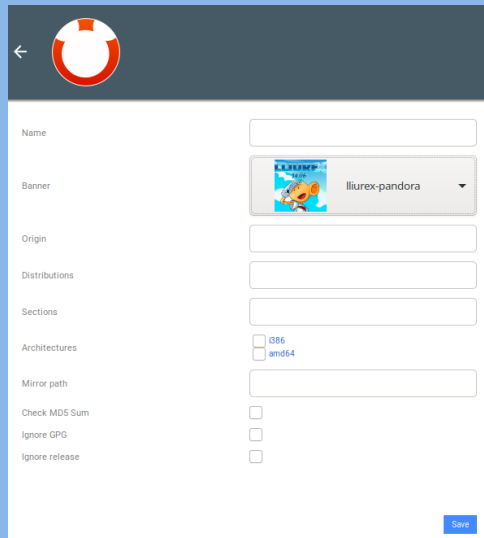

- LTSP, generación y gestión de clientes semiligeros.

- Gestió d'imatges de client**: Gestiona les diferents imatges amb què podran arrancar els clients lleugers de l'aula mitjançant l'LTSP.
- Exporta i importa imatges**: Permet crear imatges personalitzades i clonar-les o compartir-les entre servidors.
- Gestió de clients de l'aula**: Assigna un comportament específic per a clients lleugers determinats.

¿Qué herramientas ofrece? 3/11

- Netinstall, para la instalación por red.

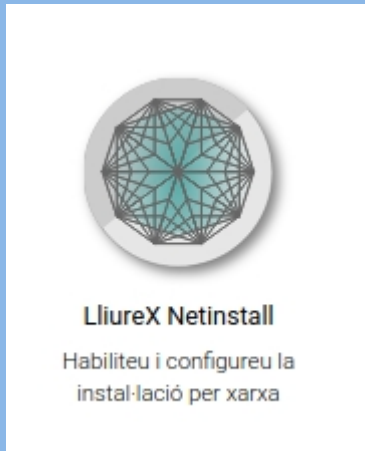

- Opensysclone, basado en clonezilla, permite plataformar equipos de manera ágil.

¿Qué herramientas ofrece? 4/11

- Perfiles móviles, la configuración personal y algunos datos se guardan en el server.
- Lliurex Quota, restringe el espacio del perfil móvil en el server por parte de cada usuario.

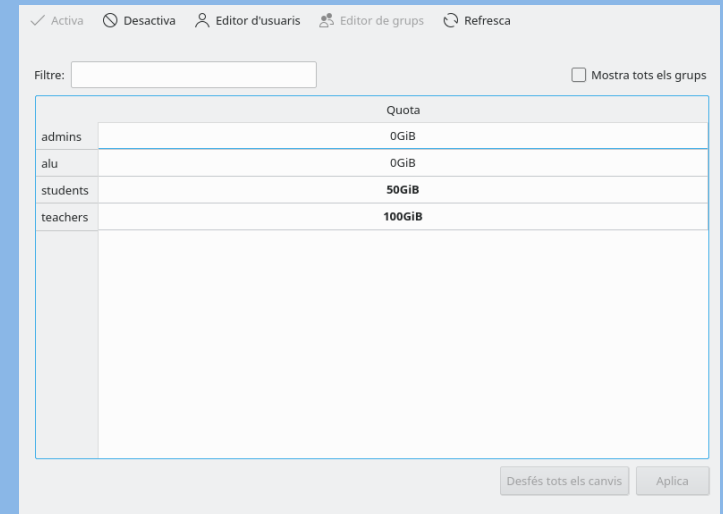
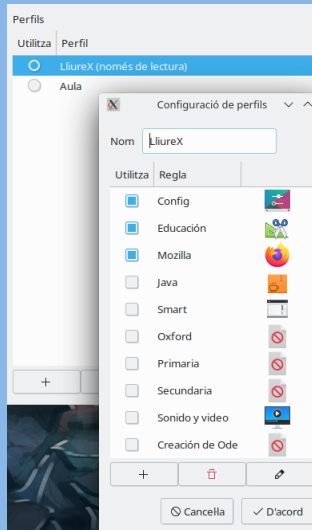

¿Qué herramientas ofrece? 5/11

- Recolector de trabajos, es un servicio que se activa con el botón secundario del ratón.
- Epointes, control equipos del aula por parte del profesor sobre el alumnado.

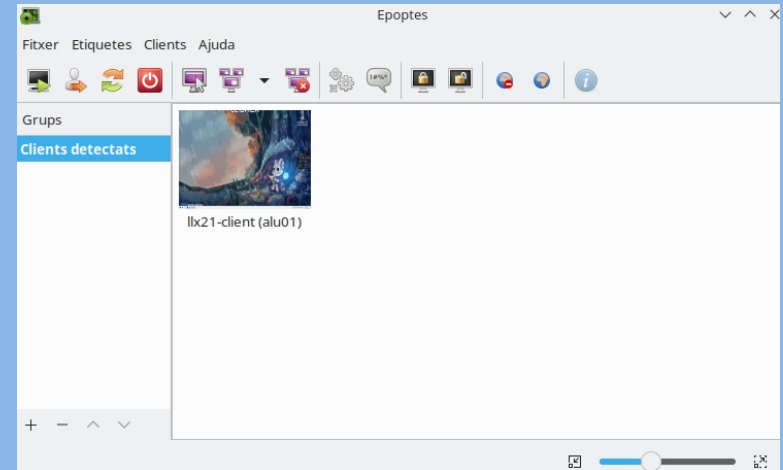
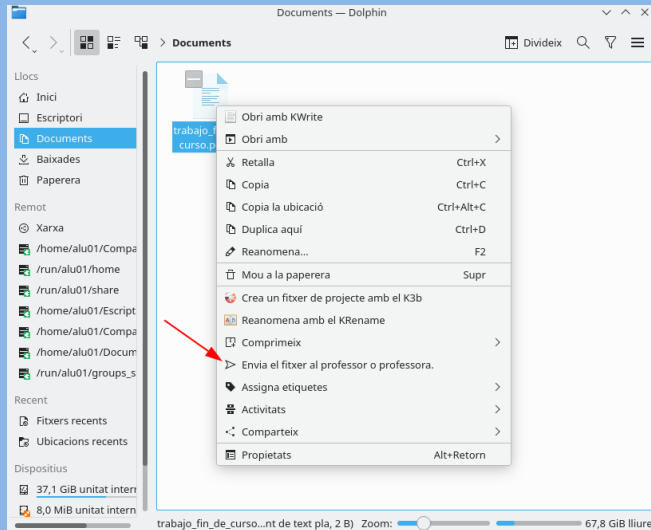

¿Qué herramientas ofrece? 6/11

- Remote Installer, facilita la gestión de los clientes en su actualización, instalación, desinstalación o ejecución de scripts.

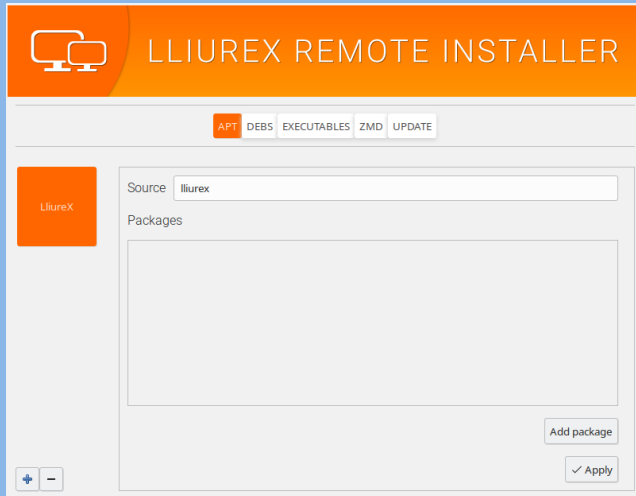

- Printa, gestion de trabajos de impresión con cuotas para los usuarios o grupos.

¿Qué herramientas ofrece? 7/11

- Lliurex Guard, filtro de contenidos de internet.

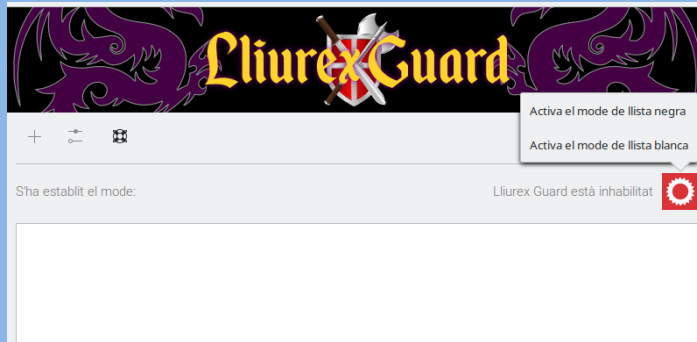

- Access control, filtro de usuarios.

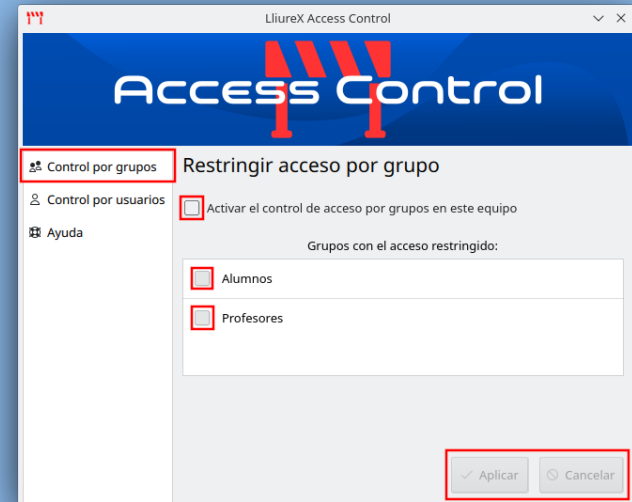

¿Qué herramientas ofrece? 8/11

- Freeradius, gestion de la red wifi mediante usuarios de Ldap.
- Nextcloud, servicio de alojamiento de archivos en el servidor de centro.

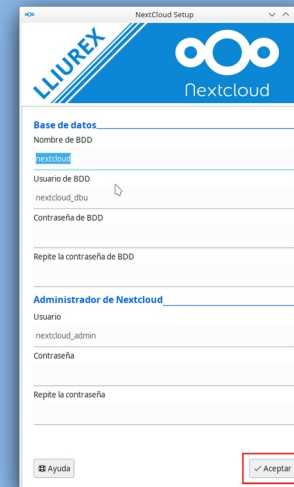

¿Qué herramientas ofrece? 9/11

- PMB, gestión de bibliotecas.

- LliureX News, foro para gestionar y publicar noticias, fotografías, videos... que genera carrusell de video.

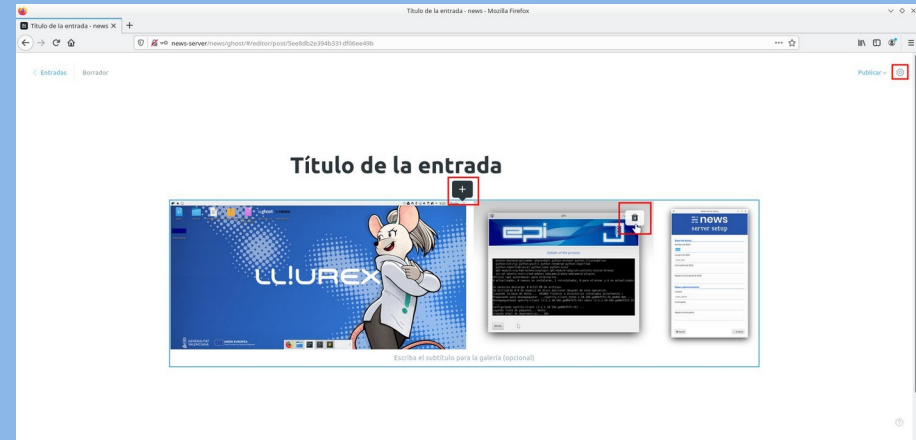
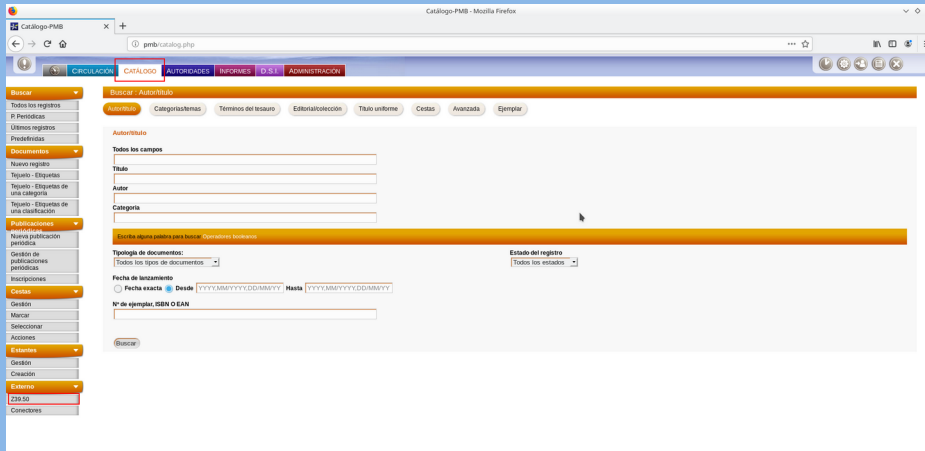

¿Qué herramientas ofrece? 10/11

- Shutdowner, programa el apagado de los equipos ya sean clientes, servidores o desktops.

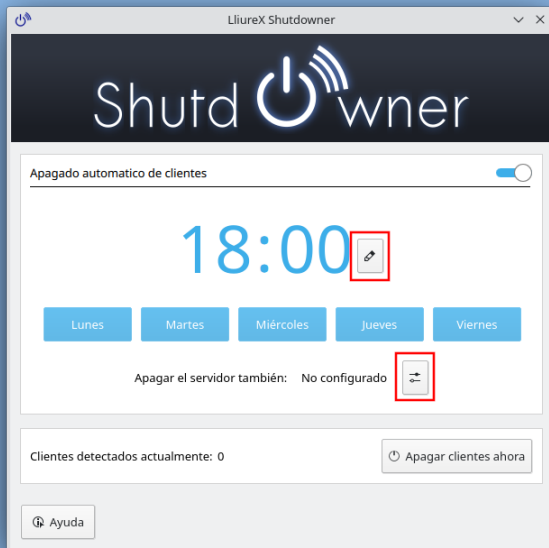

- Home Eraser, aplicación que nos borrará los datos locales o de /net de todos los equipos del aula.

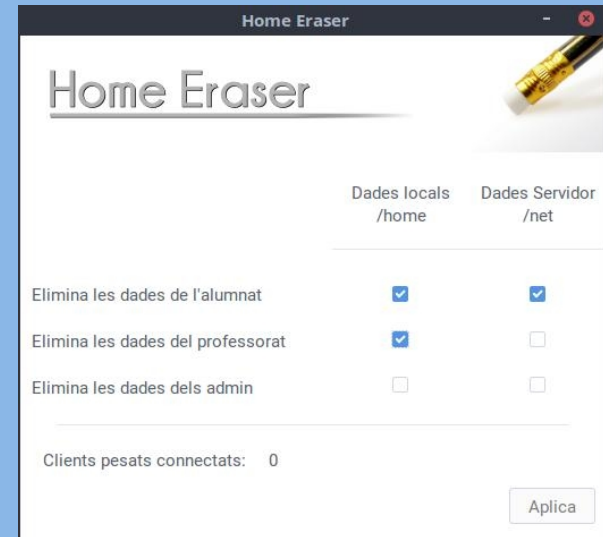

¿Qué herramientas ofrece? 11/11

- Bellscheduler, programación de alarmas con sonidos predefinidos o particulares, .

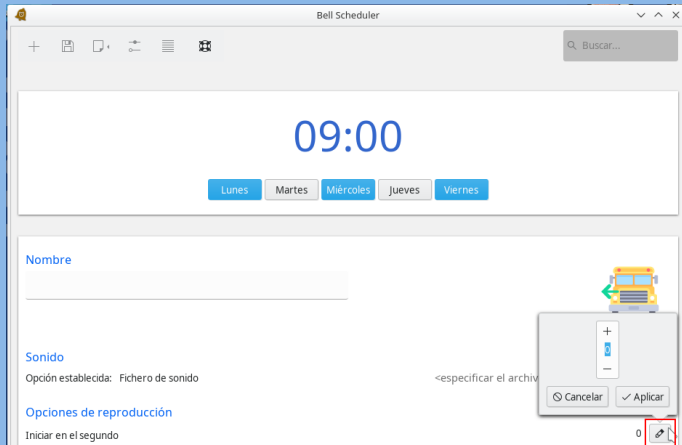

- Tasker Scheduler, programador de tareas.

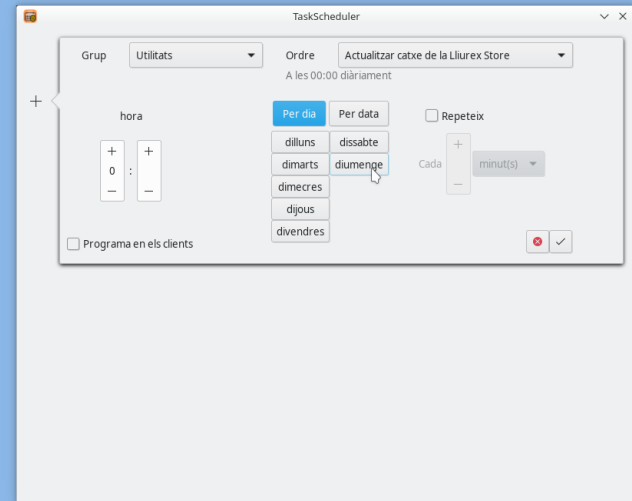

Pero aun hay mucho mas..

- Usuario Invitado.
- Jitsy.
- CdLocker.
- First Aid Kit.
- Perfil reset.
- Classroom Mount Mode.
- Easy Sites.
- Moodle.
- Etc....

LÄBERIT

PEOPLE + INNOVATION + TECHNOLOGY

Gracias

Héctor García Huertas

- hgarcia@laberit.com
- GitHub: hectorgh

Enrique Medina Gremaldos

- emedina@laberit.com
- GitHub: Lt-Henry

Raúl Rodrigo Segura

- rrodrigo@laberit.com
- GitHub: raurodse

Daniel Durán Vecino

- dduran@laberit.com
- GitHub: daduve

